

## Função Ler Arquivo-SEF

Foi implementada uma nova função no programa do SEF denominada "Ler Arquivo-SEF" ficando localizada no menu "Operações". Esta função tem por finalidade ler o arquivo SEF que foi gerado, ou seja, é o arquivo texto assinado digitalmente, compactado e criptografado, sendo o formato do arquivo que é entregue ou transmitido a SEFAZ. Tratando-se do arquivo válido como escrita fiscal. A função tem ainda como finalidade extrair da mídia SEF o arquivo texto diretamente para uma pasta indicada pelo usuário.

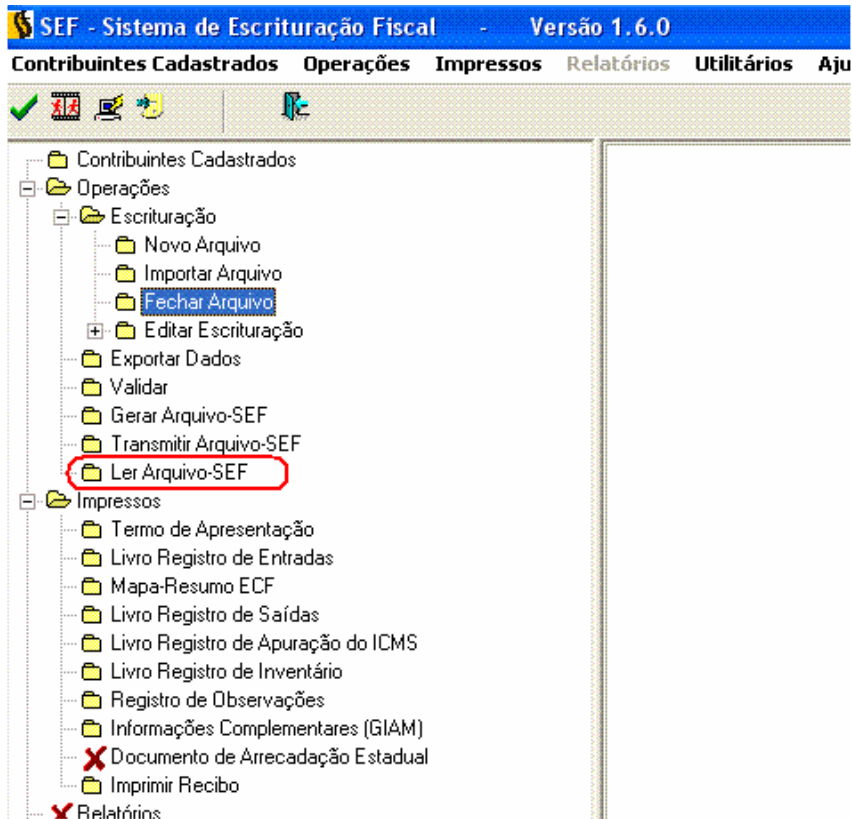

Este arquivo fica localizado por padrão na pasta "MidiaSEF" conforme figura abaixo.

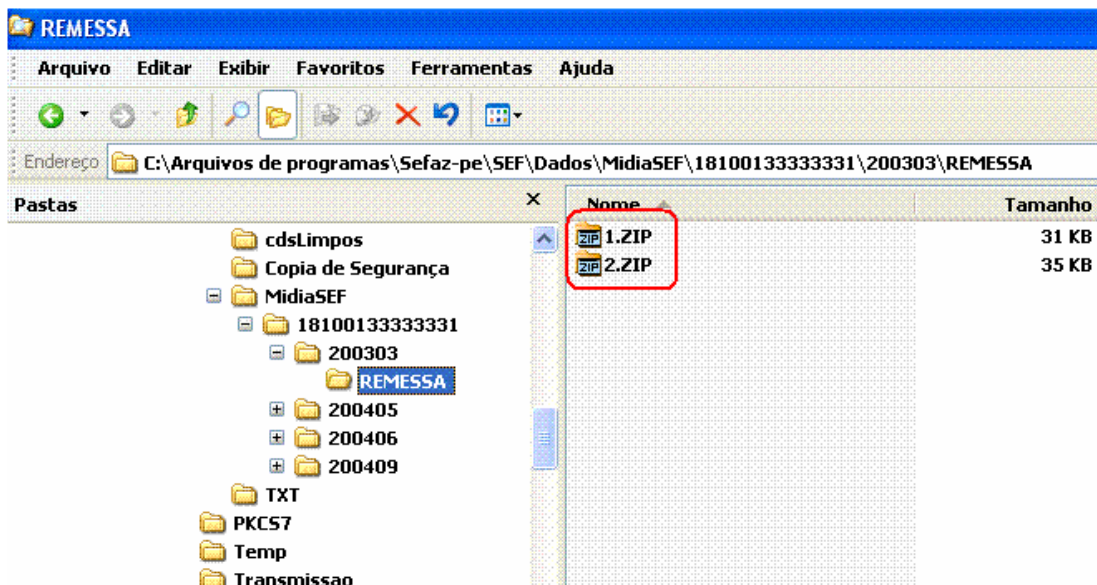

Para ler o movimento localize e selecione o arquivo "CTRL-01":

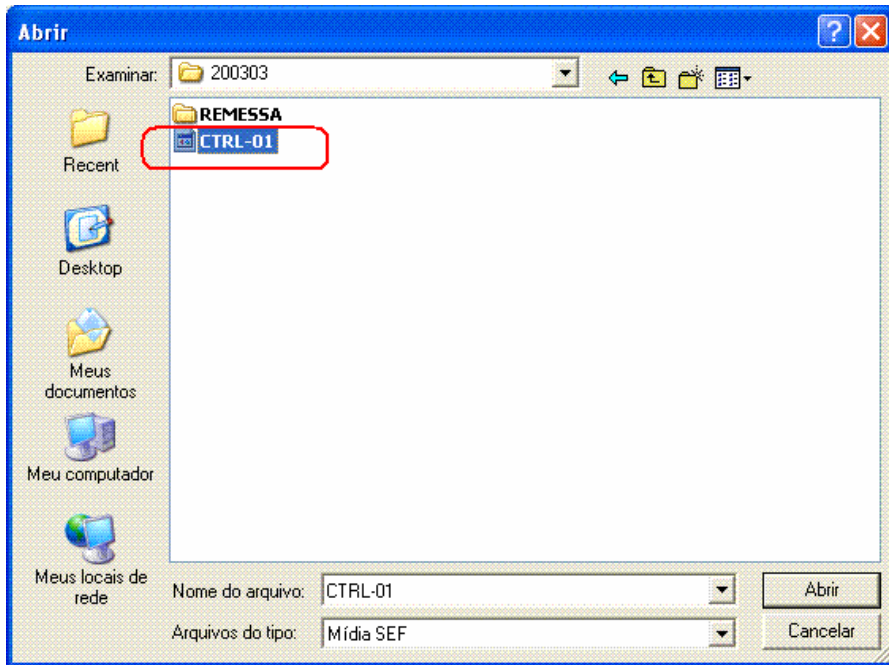
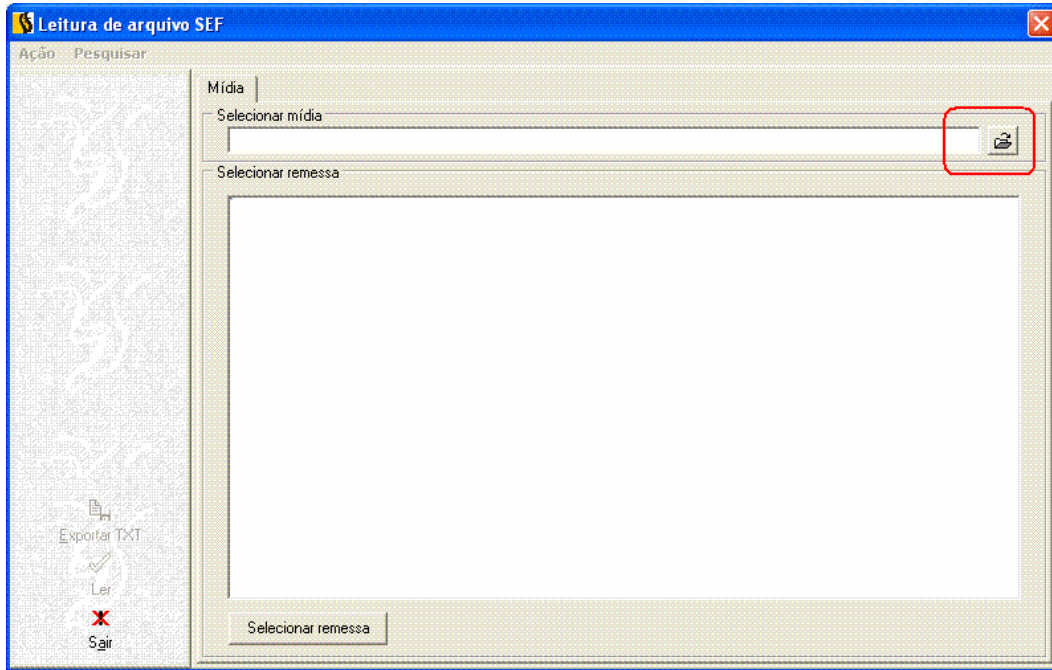

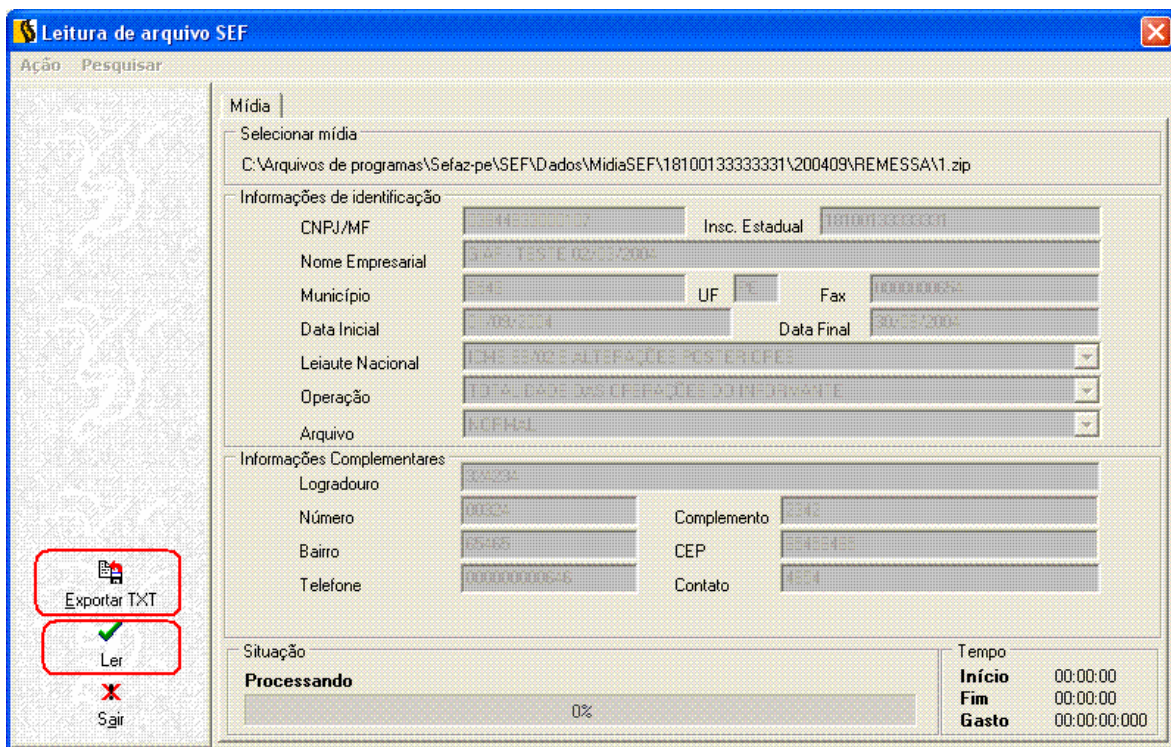
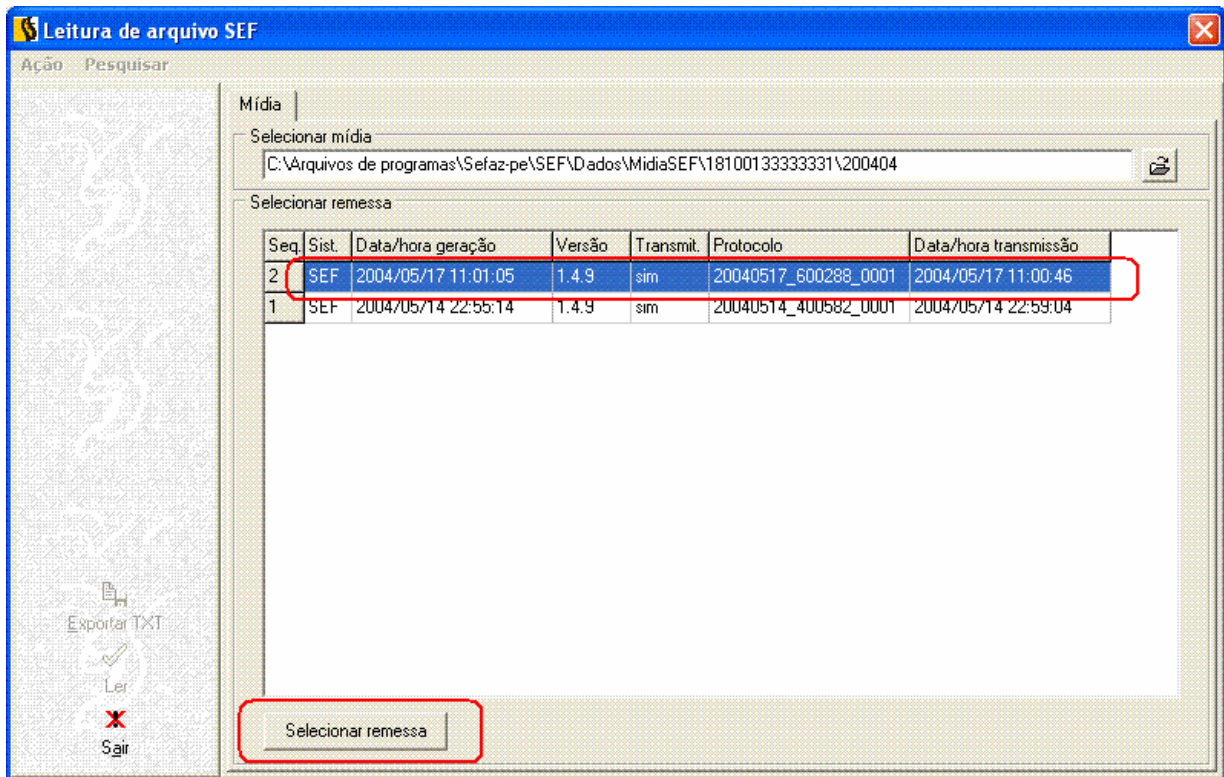



Ou localize e selecione o arquivo "1.zip" ou 2.zip e assim por diante:

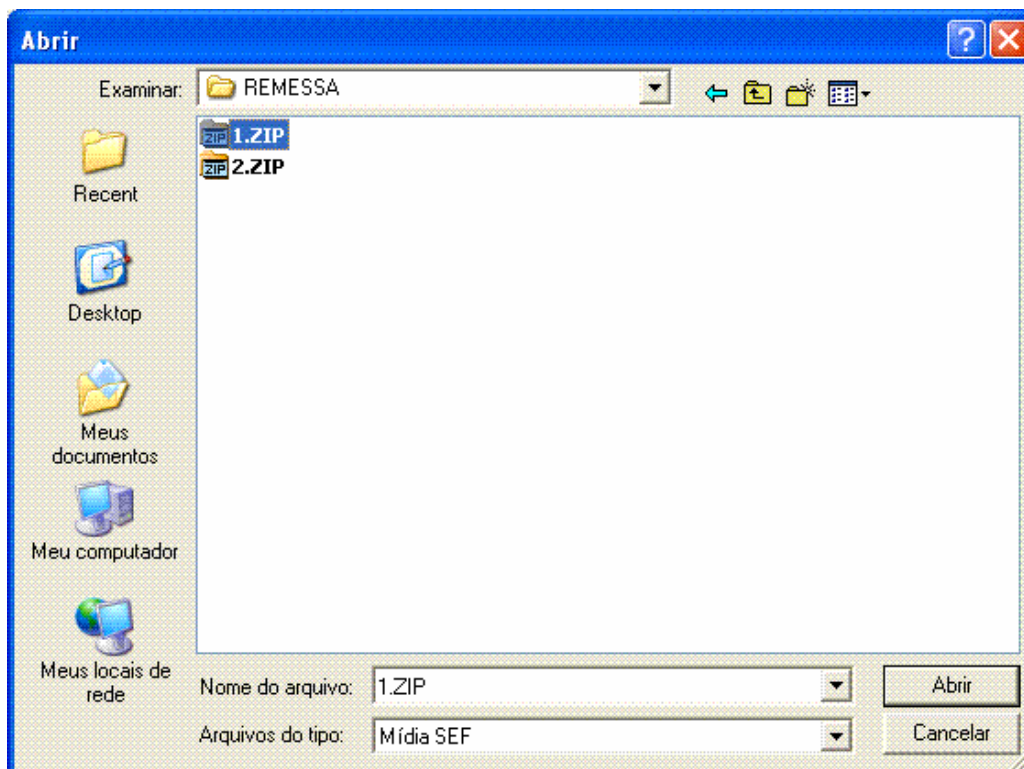

Após a seleção temos duas opções a tomar, se o usuário deseja inserir o movimento na base do SEF, ou se deseja extrair o arquivo texto com o formato do leiaute do SEF.

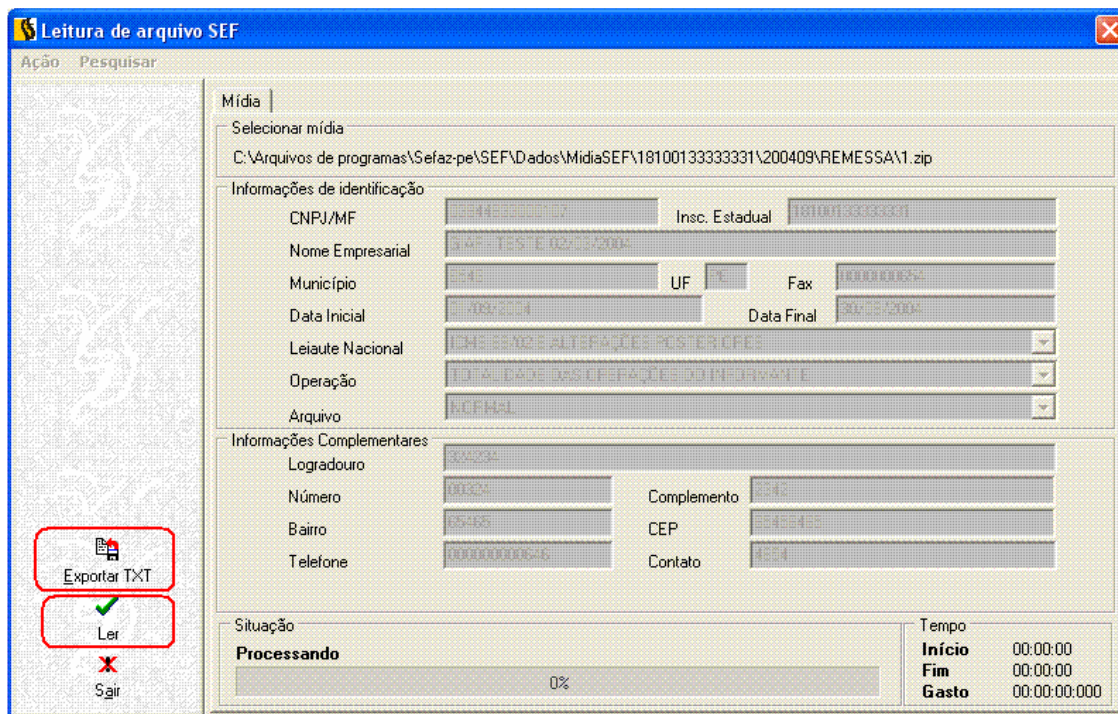

Caso tenha clicado na opção "Exportar TXT" o arquivo texto será extraído do arquivo do SEF, sendo solicitado o caminho e o nome do arquivo a ser salvo. Esta opção tem a mesma função do item "Exportar Dados" do

menu "Operações" do SEF, a diferença é que esta opção extrai o arquivo texto da mídia gerada e a outra extrai o arquivo texto da base do SEF.

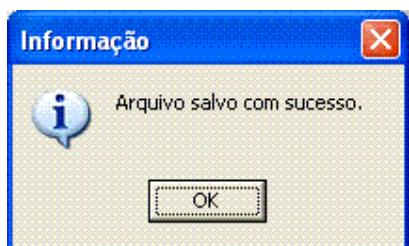
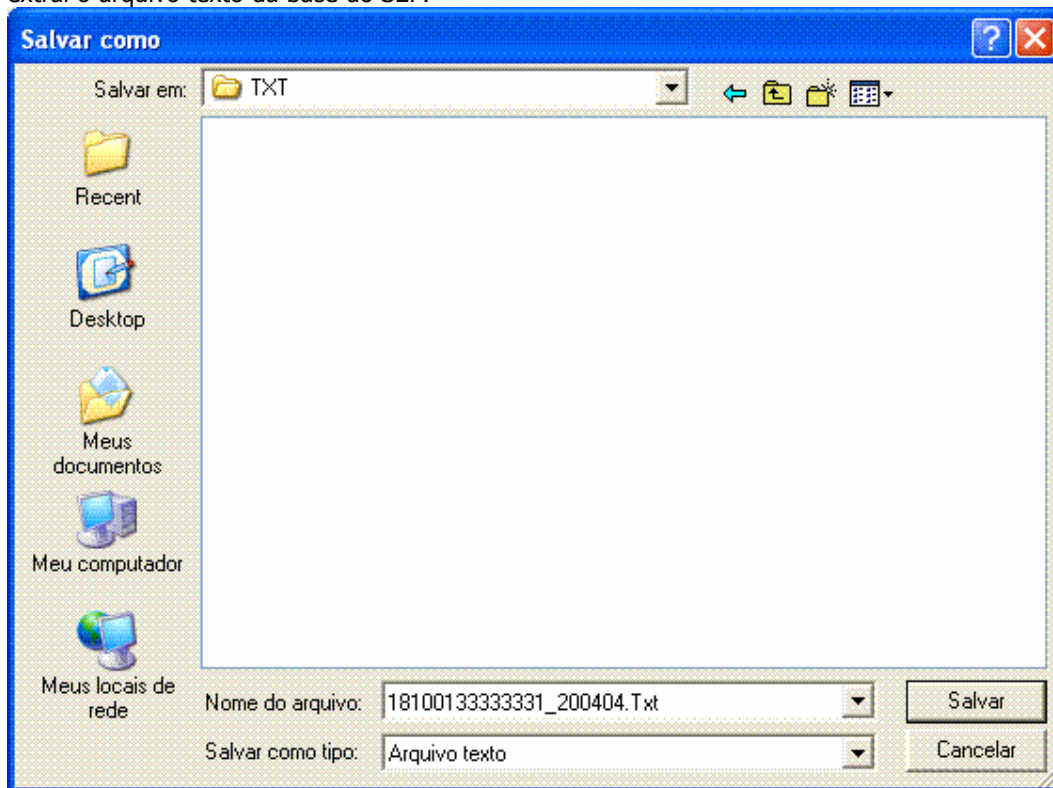

Clicado na opção "Ler" segue a rotina de incorporação do arquivo na base do SEF. Caso já exista um mesmo movimento deste mesmo período e contribuinte, aparecerá a mensagem abaixo com instruções de como proceder caso queira preservar o movimento já incorporado no SEF.

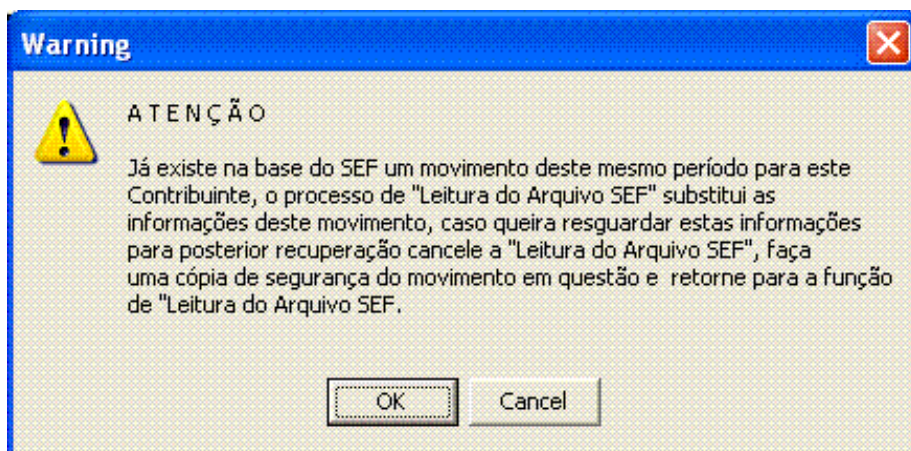

Após o processo de leitura aparecerá a mensagem abaixo, clique em "Ok" e em seguida em "Sair".

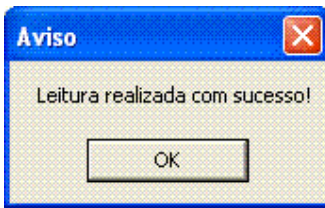

Com a versão 1.6.0 em diante do SEF, todo movimento gerado ou lido a partir de uma mídia SEF, fica bloqueado para edição, caso tente alterar, inclui ou excluir alguma informação aparecerá a mensagem de alerta, e de orientação caso deseje desbloquear o movimento para edição.

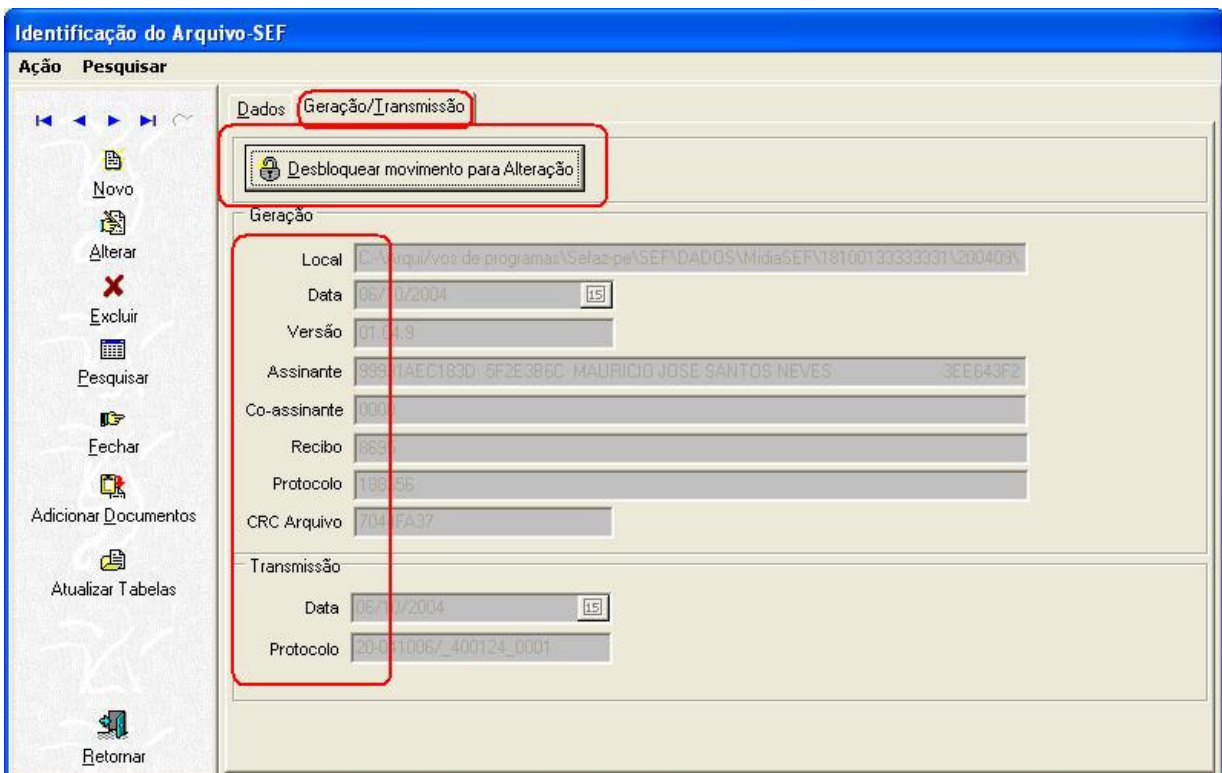
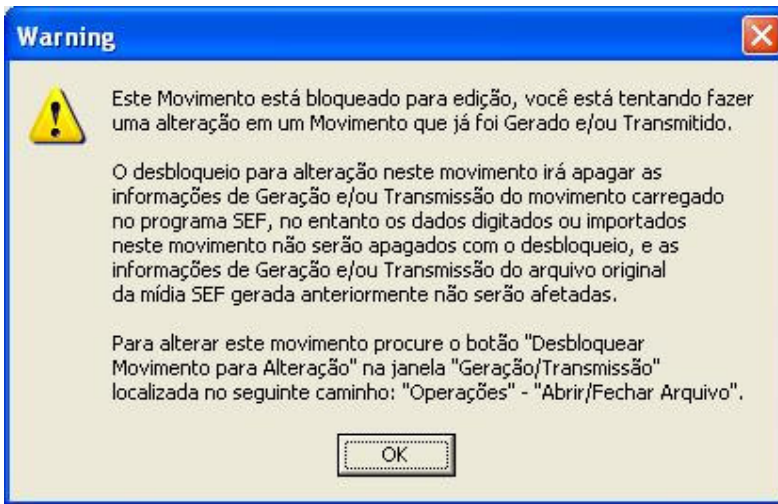



Caso ocorra algum dano às informações de um movimento gerado ou lido a partir de uma mídia SEF, provocado, por exemplo, por travamento do Windows ou do SEF, queda de energia, vírus, dano no HD, ou ainda uma tentativa de alteração ao movimento através de outro aplicativo, aparecerá a mensagem abaixo. Para ter acesso as informações novamente, será necessário desbloquear o movimento.

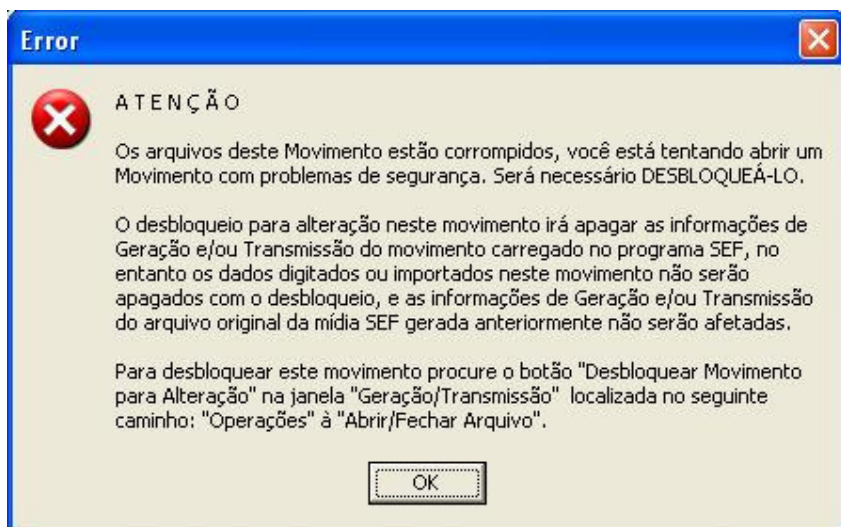

Com a versão 1.6.0 do SEF em diante, só é possível gerar novamente um movimento lido a partir de uma mídia SEF ou de um movimento gerado anteriormente, se o movimento for desbloqueado. Caso ocorra a tentativa aparecerá a mensagem abaixo.

